

GRAND PROJET

QUARTIER DE LA
GARE

Pôle d'échanges multimodal

Réunion de présentation du projet
Vendredi 24 janvier 2020

En partenariat avec :



Communauté
d'Agglomération de
La Rochelle



QUARTIER DE LA GARE

Le pôle d'échange multimodal : nouvelle articulation en cœur de ville



Source : PLUi CdA de La Rochelle



QUARTIER DE LA GARE

Le pôle d'échange multimodal comme un trait d'union entre le centre historique d'un côté et la nouvelle liaison urbaine des Cottes Mailles de l'autre

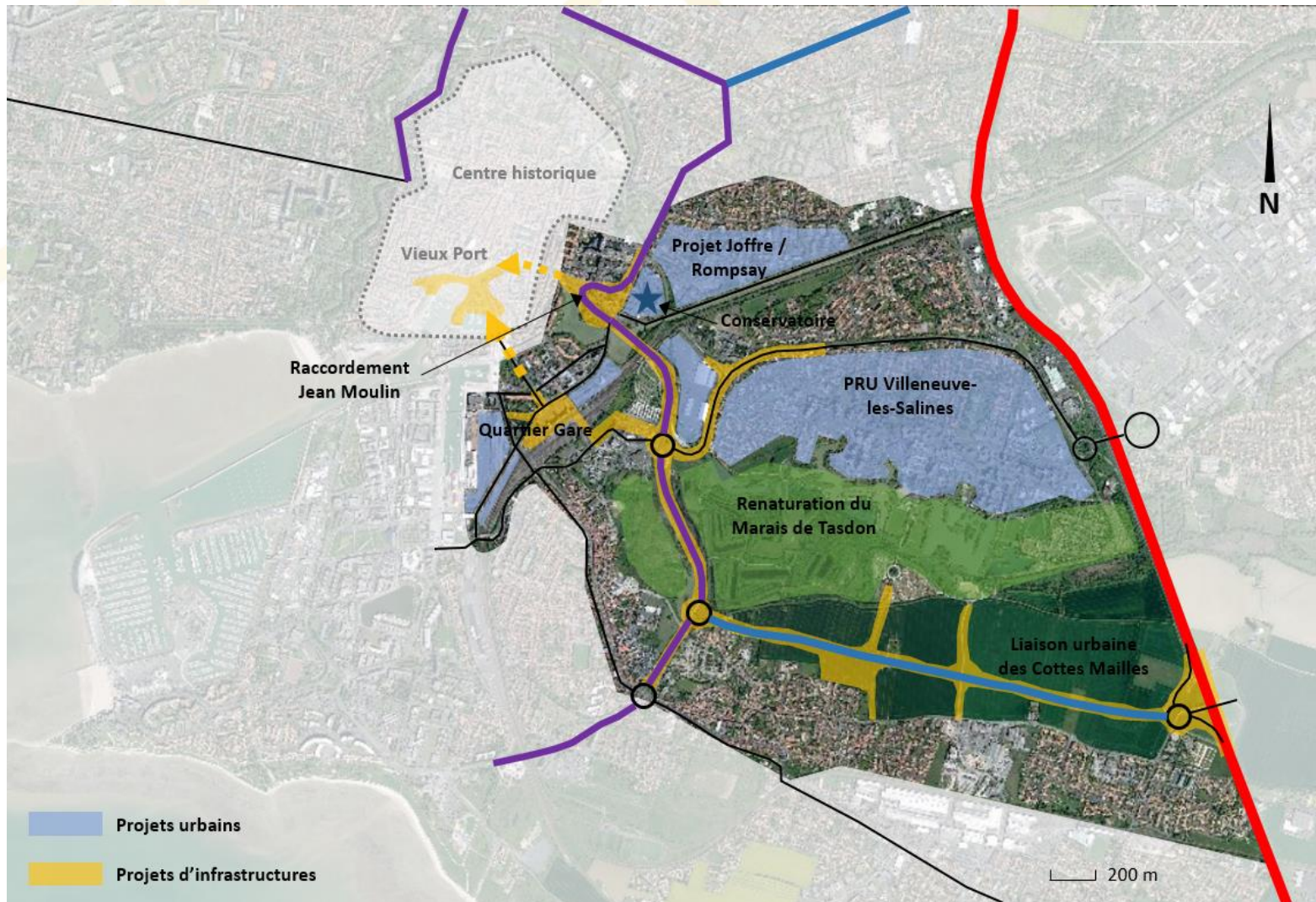

I UN SITE REMARQUABLE ET PROTÉGÉ



- | | | | | | | | |
|-------------------------------|----------------------|---------------------------------|-----------------------|------------------------|---------------------------|-----------------------|---------------|
| 1 La Gare | 4 Parc de la Gare | 7 Boulevard Joffre | 10 Avenue Jean Moulin | 13 Pont de Tasdon | 16 Parking Jean Moulin | 19 Marais de Tasdon | 22 Aquarium |
| 2 Les rails | 5 Avenue de Colmar | 8 Canal de Marans à La Rochelle | 11 Rue des Jars | 14 Rue Émile Normandin | 17 Parc des expositions | 20 Musée Maritime | 23 Facultés |
| 3 Avenue du Général de Gaulle | 6 Avenue de Mulhouse | 9 Pont Jean Moulin | 12 Rue Anita Conti | 15 Gare Routière | 18 Canal de la Moulinette | 21 Quai Louis Prunier | 24 Vieux Port |

Photo aérienne du secteur de la Gare

CENTRE VILLE DE
LA ROCHELLE

I UN SITE REMARQUABLE ET PROTÉGÉ

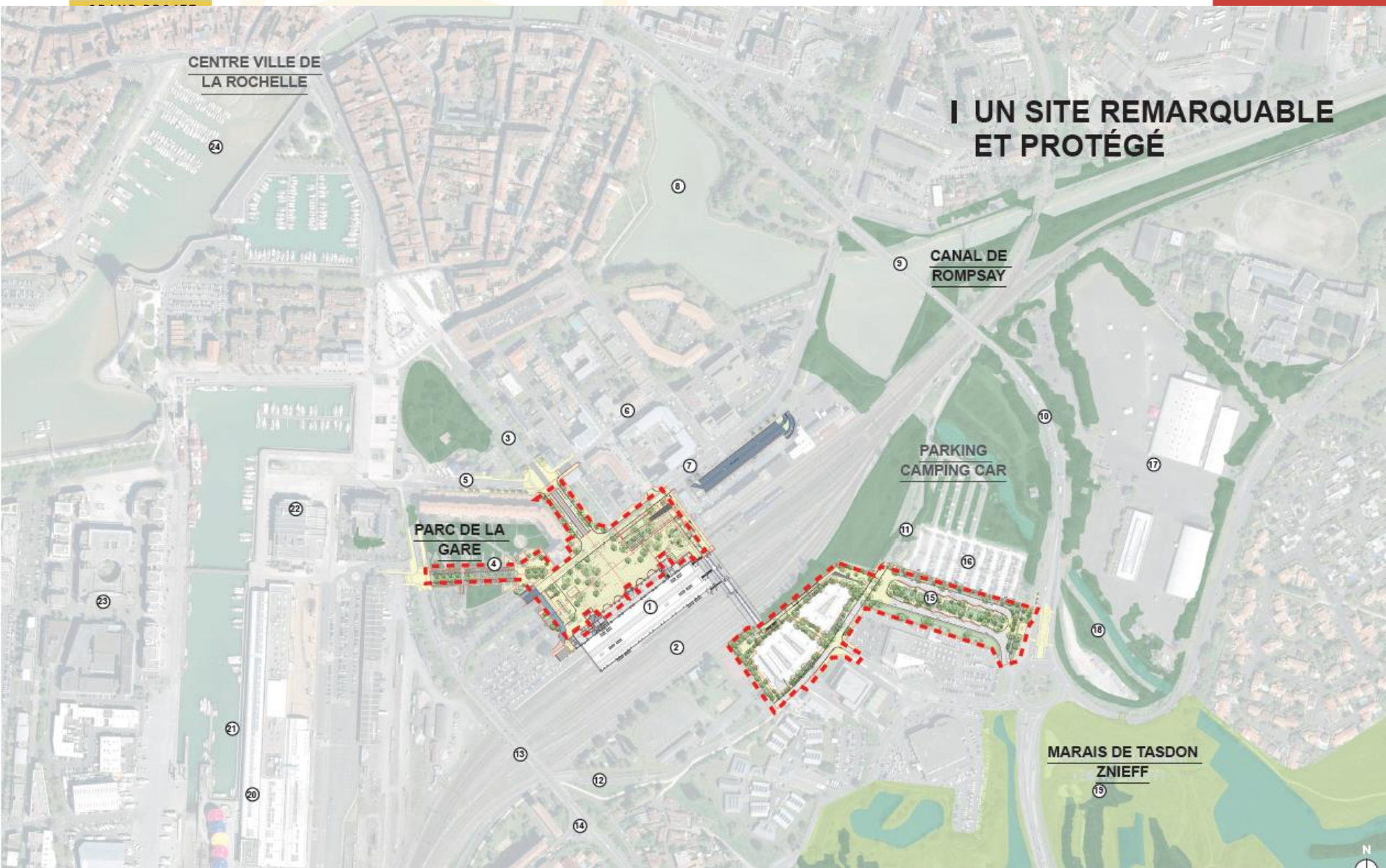

PARC DE LA
GARE

PARKING
CAMPING CAR

MARAIS DE TASDON
ZNIEFF

- | | | | | | | | |
|-------------------------------|----------------------|---------------------------------|-----------------------|------------------------|---------------------------|-----------------------|---------------|
| 1 La Gare | 4 Parc de la Gare | 7 Boulevard Joffre | 10 Avenue Jean Moulin | 13 Pont de Tasdon | 16 Parking Jean Moulin | 19 Marais de Tasdon | 22 Aquarium |
| 2 Les rails | 5 Avenue de Colmar | 8 Canal de Marans à La Rochelle | 11 Rue des Jars | 14 Rue Émile Normandin | 17 Parc des expositions | 20 Musée Maritime | 23 Facultés |
| 3 Avenue du Général de Gaulle | 6 Avenue de Mulhouse | 9 Pont Jean Moulin | 12 Rue Anita Conti | 15 Gare Routière | 18 Canal de la Moulinette | 21 Quai Louis Prunier | 24 Vieux Port |

Photo aérienne du secteur de la Gare

GRAND PROJET

QUARTIER DE LA GARE

Le pôle d'échange multimodal : vue d'ensemble



Source : Ateliers LION associés – Marc MIMRAM – GOLEM Images



I AU NORD LE PARVIS DE LA GARE DE LA ROCHELLE

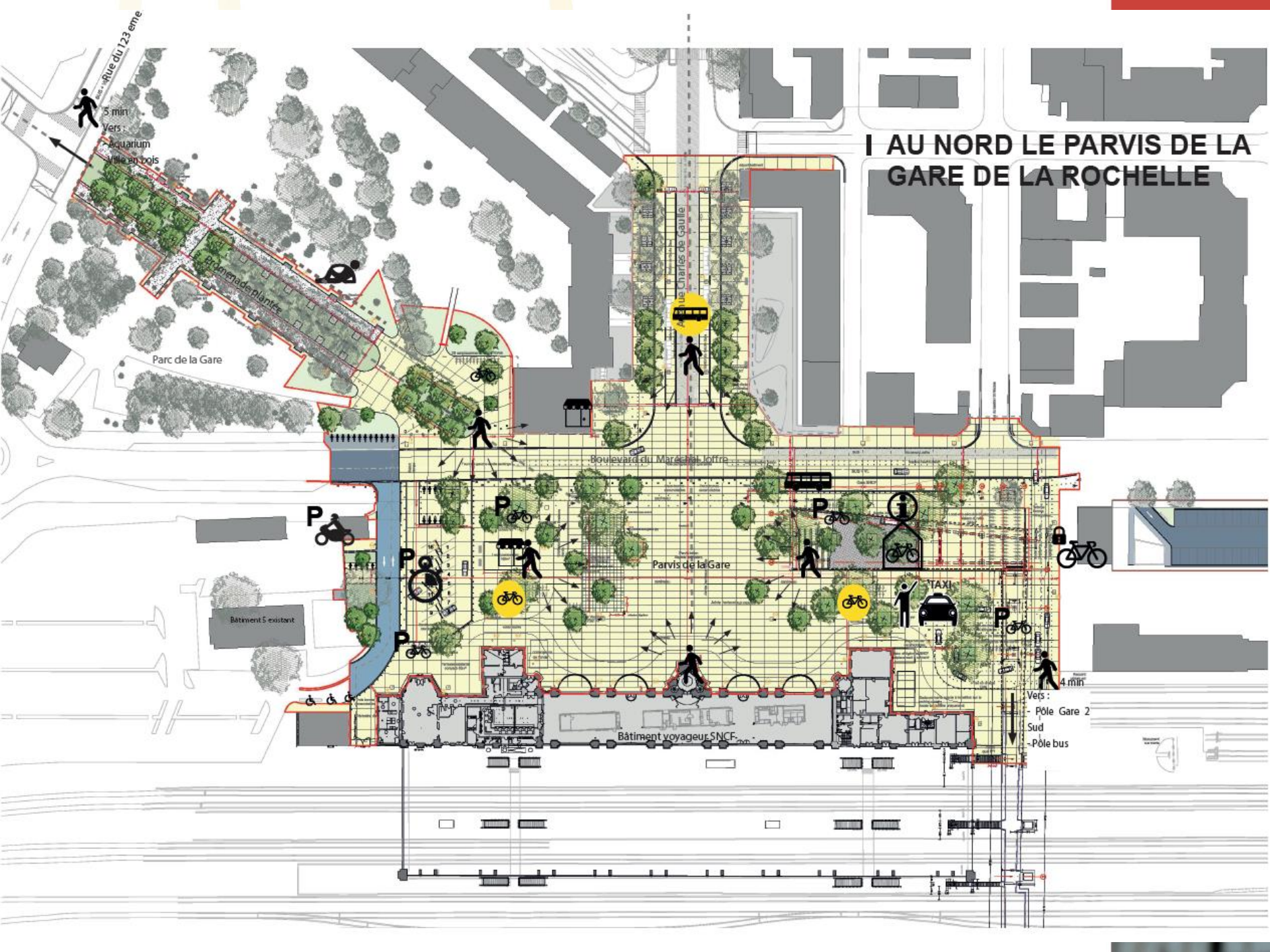

I AU SUD UN PÔLE BUS EN ABORD DE ZNIEFF



GRAND PROJET

QUARTIER DE LA GARE

Le pôle d'échange multimodal : le parvis Nord



Source : Ateliers LION associés – Marc MIMRAM – GOLEM Images



GRAND PROJET

QUARTIER DE LA GARE

Le pôle d'échange multimodal : la passerelle



Source : Ateliers LION associés – Marc MIMRAM – GOLEM Images



GRAND PROJET

QUARTIER DE LA GARE

Le pôle d'échange multimodal : la passerelle

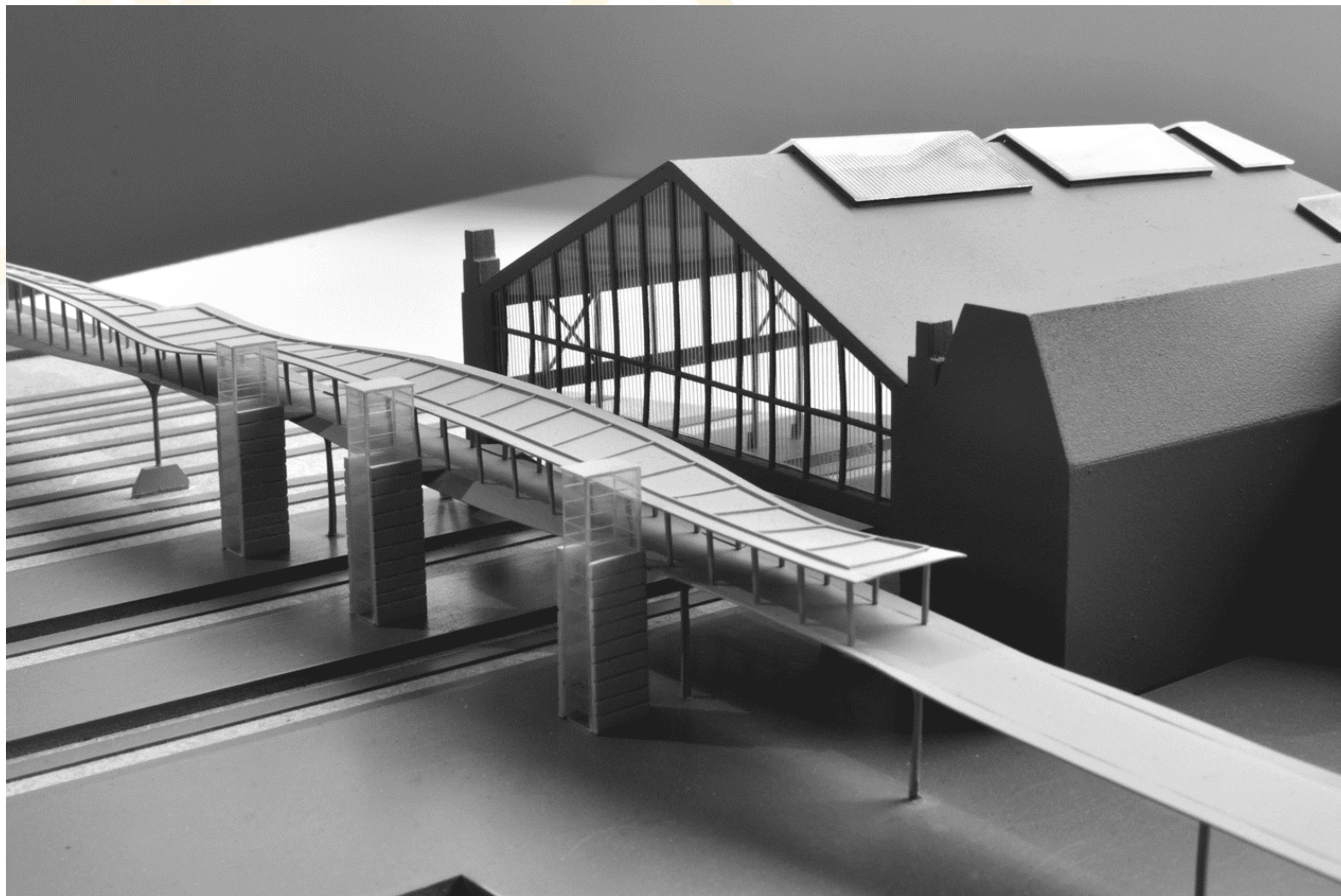

Source : Marc MIMRAM



GRAND PROJET

QUARTIER DE LA GARE

Le pôle d'échange multimodal : la passerelle

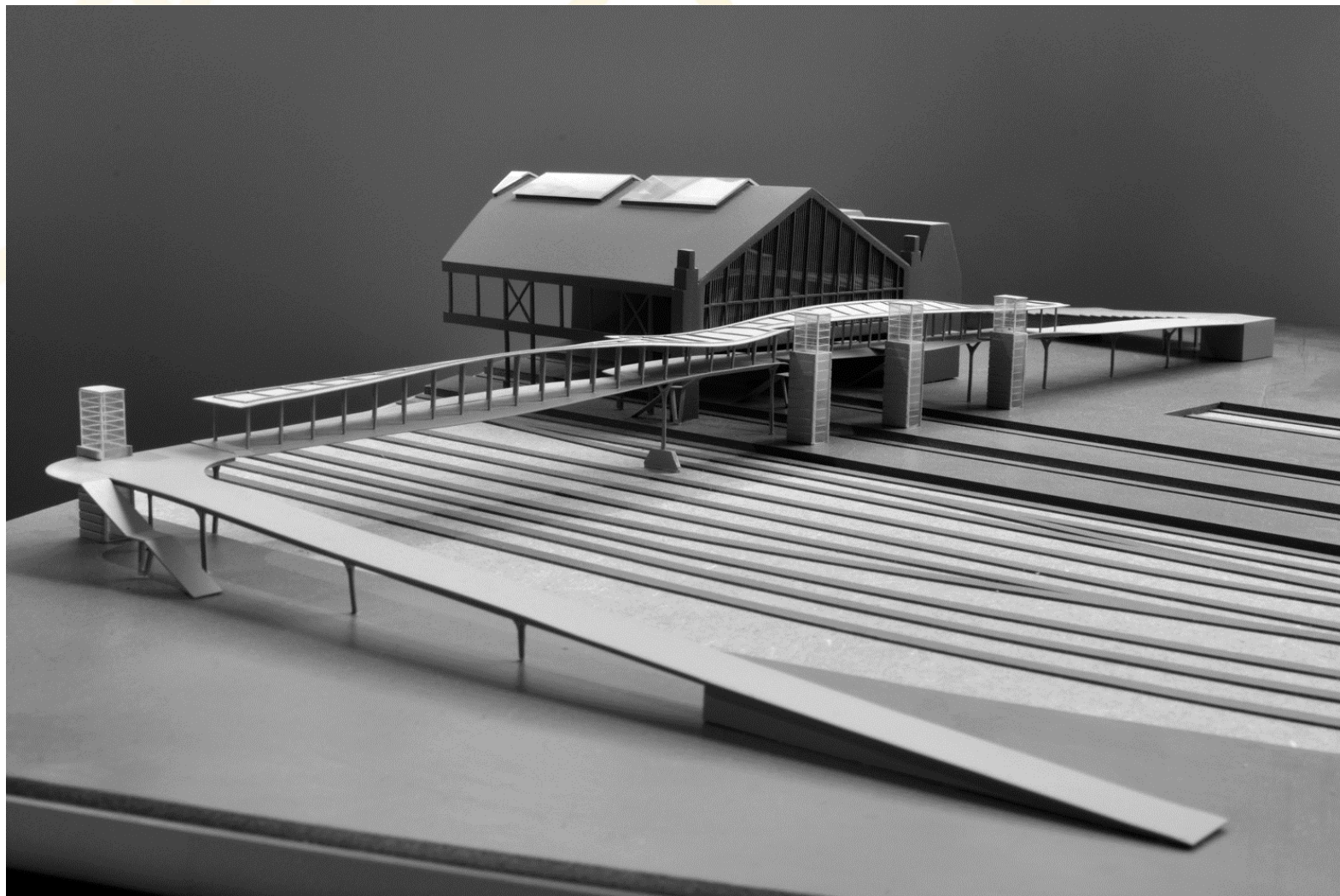

Source : Marc MIMRAM



QUARTIER DE LA GARE

Le pôle d'échange multimodal : plan de circulation après travaux

Le principe de circulation retenu à l'issue de la concertation

- Une fois les travaux de la gare terminés : début 2022



GRAND PROJET

QUARTIER DE LA GARE

Gare routière

Nov. 2020 à août 2021

Mise en service : sept. 2021

Parking SNCF Sud

Août 2021 à février 2022

Mise en service : mars 2022

Passerelle

Avril 2020 à déc. 2021

Mise en service : janv. 2022

Travaux de préservation et valorisation du bâtiment de la gare + modernisation des services aux usagers

Avril 2020 à déc. 2021

Voie d'accès au parking SNCF

Mai 2020

Maintien de l'accès pendant les travaux

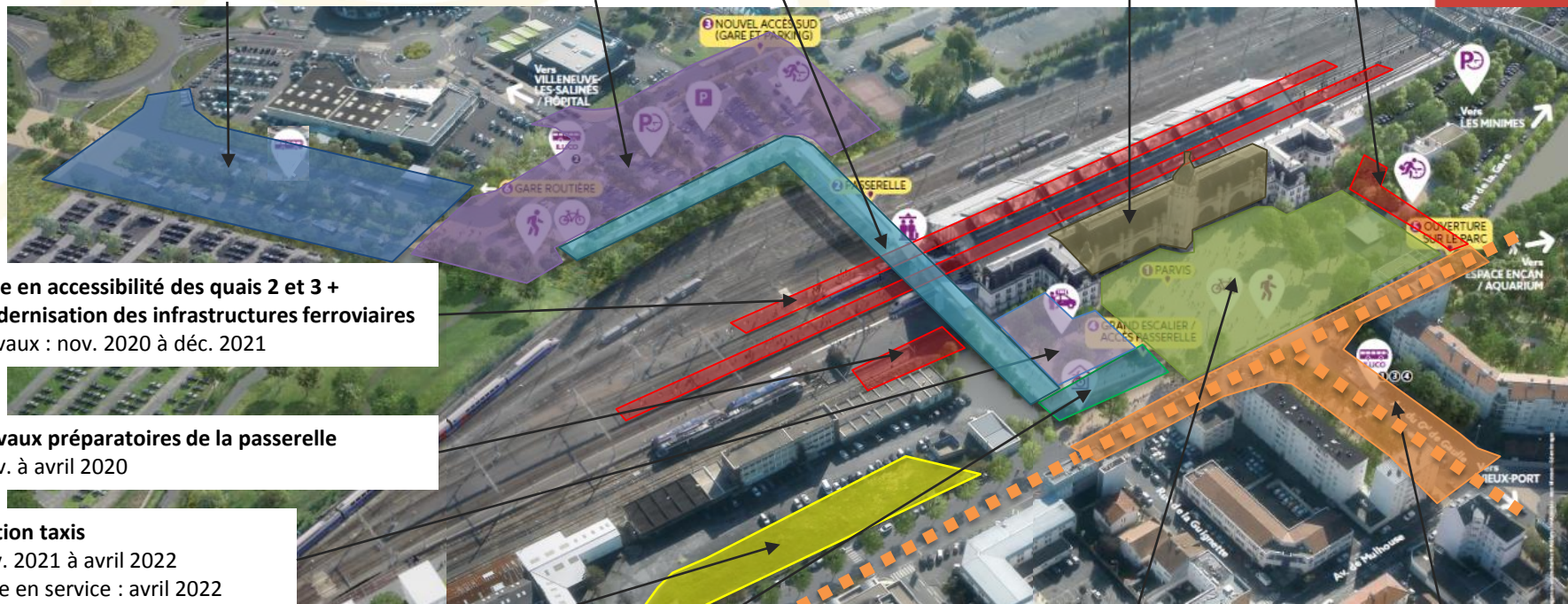

Mise en accessibilité des quais 2 et 3 + modernisation des infrastructures ferroviaires

Travaux : nov. 2020 à déc. 2021

Travaux préparatoires de la passerelle

Janv. à avril 2020

Station taxis

Nov. 2021 à avril 2022

Mise en service : avril 2022

Parking provisoire

Mars à juin 2020

Mise en service : juillet 2020

Passage bd Joffre à 2x1 voies

Emmarchement

Août 2021 à avril 2022

Mise en service : avril 2022

Parvis central

Mai à déc. 2020

Mise en service : janvier 2021

Rétrécissement du bd Joffre au droit des travaux

Bd Joffre et av De Gaulle

Janv. 2021 à mars 2022

Travaux par demi chaussée pour maintien de la circulation



Accès à la gare maintenu durant les travaux

Circulation perturbée par intermittence de juillet 2020 à mars 2022

GRAND PROJET

QUARTIER DE LA GARE



GRAND PROJET

QUARTIER DE LA
GARE

Annexes



GRAND PROJET

QUARTIER DE LA GARE

Le pôle d'échange multimodal : adaptation du bd Joffre en phase travaux

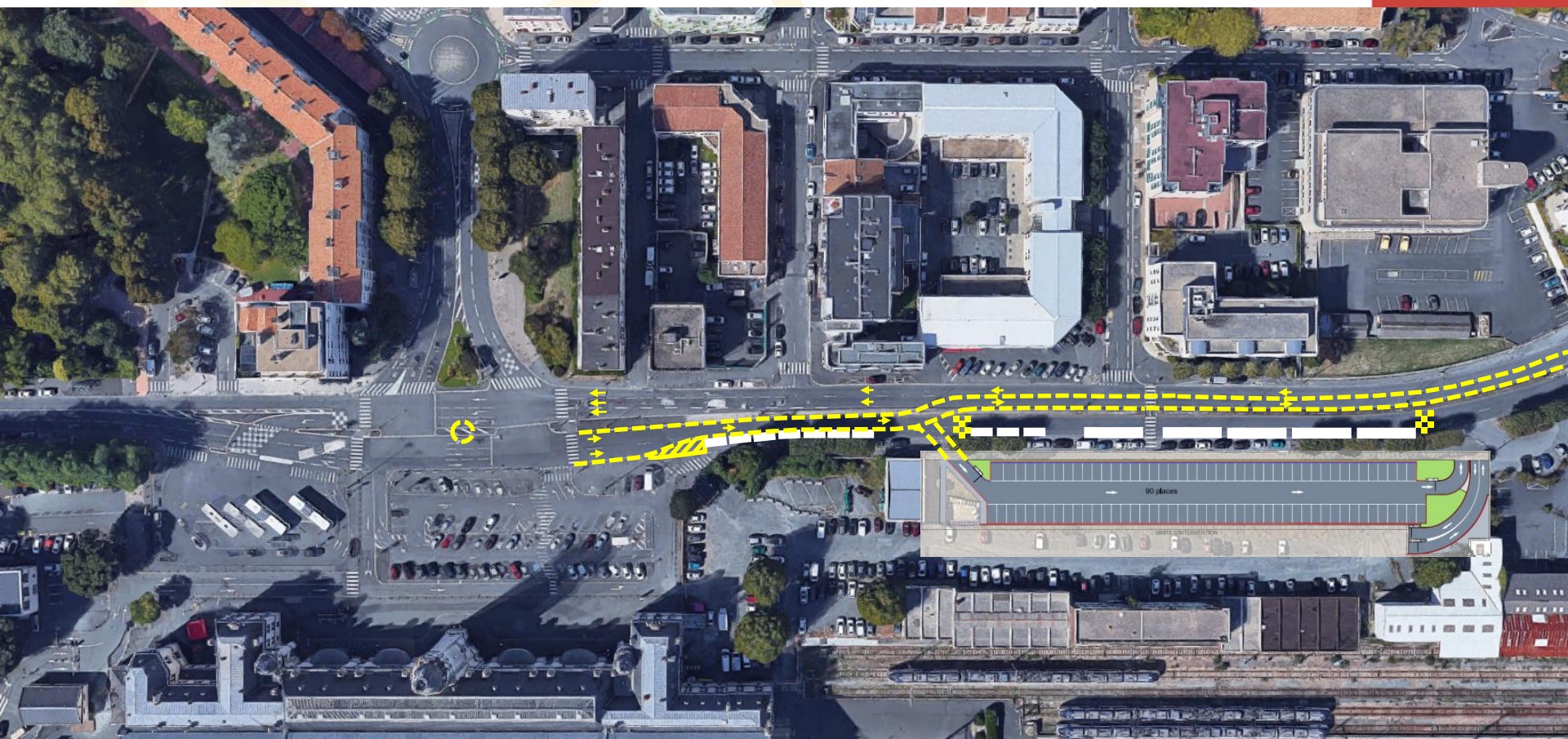

GRAND PROJET

QUARTIER DE LA GARE

Le pôle d'échange multimodal : adaptation du bd Joffre en phase travaux

